



THIAIS (94)

### Description/Technique :

Organisée autour d'une place commerciale, la résidence marque la signature architecturale de l'entrée de ville de Thiais. Les façades au dessin classique et ordonné, sont soulignées par un soubassement abritant les commerces et les entrées d'immeubles, un corps central affirmé par des oriels, et un couronnement se développant sur un ou deux étages avec des balcons filants. Cette nouvelle résidence s'intègre harmonieusement à l'architecture générale de la place, en développant des façades aux rythmes très urbains, adoucis par une alternance d'enduits aux tons pastel avec des séquences en pierre naturelle.



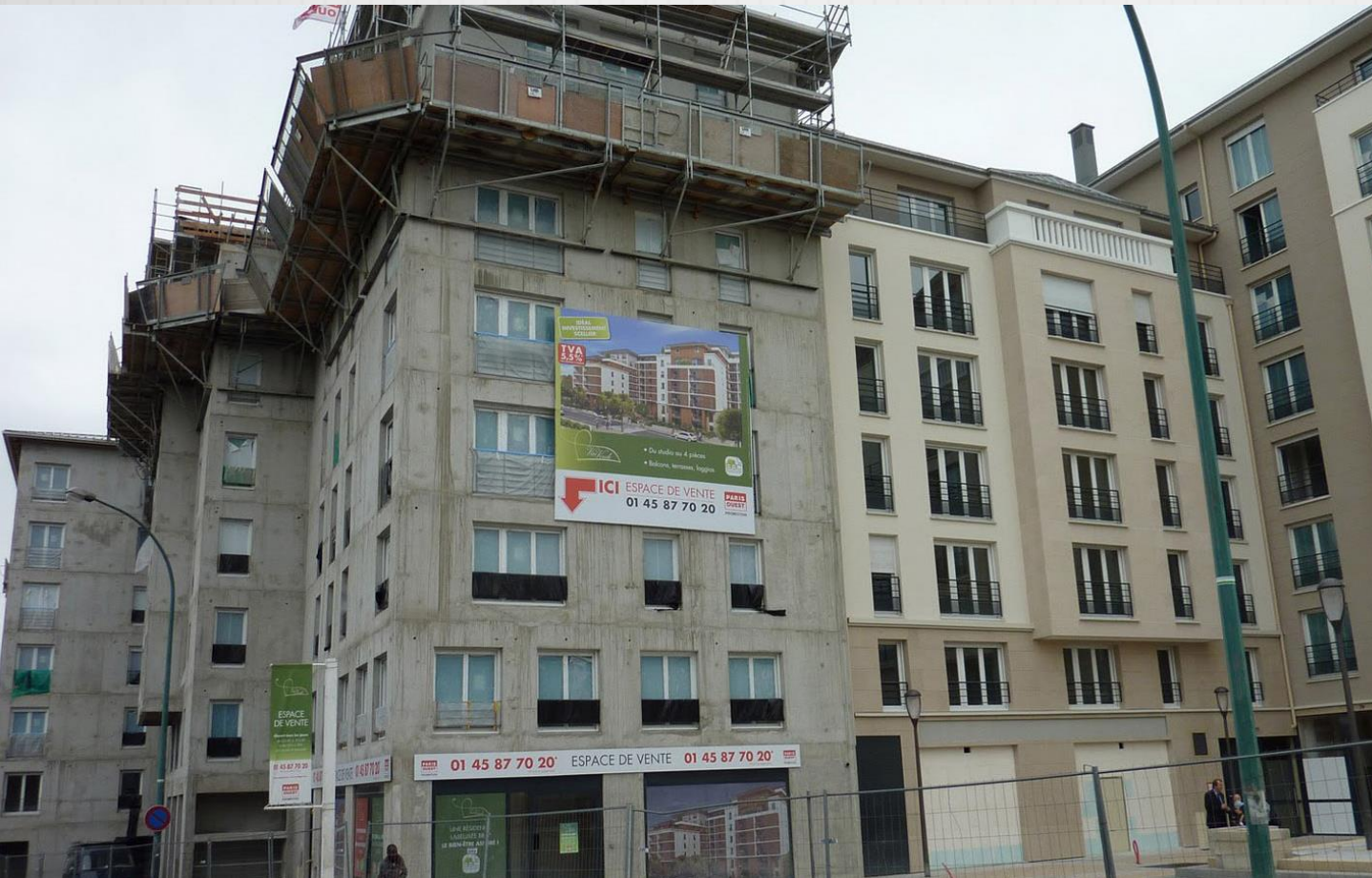

**MISSION :**

Etudes d'exécution en Structure, Infrastructure et VRD

**MAÎTRISE D'OUVRAGE :**

Région Ile de France

**MAÎTRISE D'ŒUVRE :**

AIR Architecture & BEMING

**SHON :**

1 330 m<sup>2</sup>

**MONTANT DE L'INVESTISSEMENT :**

2,2 M€ HT

**DATE DE LIVRAISON :**

2014

